

Längsschnitt 2

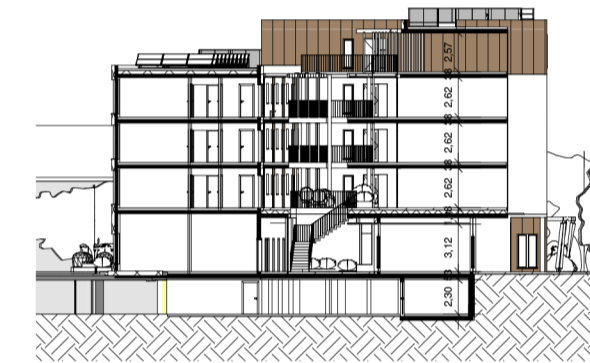

Querschnitt 1



Längsschnitt 1



 <p><b>Dr. Ing. Krista Blassy</b> Architektin</p> <p><small>kontakt@pab-arch.de www.pab-architekten.de</small></p> <p><small>Niederlassung München D-80336 München Sendlinger Tor Platz 10 Tel.: +49-89-2000800-0 Fax: +49-89-2000800-80</small></p> <p><small>Niederlassung Erfurt D-99084 Erfurt Regierungsstraße 58 Tel. +49-361-60133-60 Fax +49-361-60133-77</small></p> <p><small>Die Zeichnung ist geistiges Eigentum von PAB ARCHITEKTEN Dr. Krista Blassy und darf ohne Genehmigung weder vervielfältigt noch Dritten zugänglich gemacht werden.</small></p>	<p>Projektname <b>Wohn- und Geschäftshaus Fürstenfeldbruck</b></p>	<p>Projektnummer <b>1219-03</b></p>	<p>Projektausgabedatum <b>29.11.2021</b></p>	
	<p>Kundenname ISARKIES Projekt FFB GmbH&amp;Co.KG Peter Emmerling Am Steinberg 1-5 84051 Unterwattenbach</p>	<p>Projektadresse Kurt-Huber-Ring 3 82256 Fürstenfeldbruck Flst.1000/01</p>	<p>Projektstatus</p>	<p>Format <b>A2</b></p>
	<p>Planname <b>Ansichten und Schnitte</b></p>	<p>Plannummer <b>LP3_F214</b></p>	<p>Gezeichnet von <b>KM</b></p>	<p>Maßstab <b>1 : 500</b></p>
	<p>Leistungsphase <b>ENTWURF</b></p>	<p>Bestätigt von</p>	<p>Bestätigt von</p>	<p>Bestätigt von</p>