

TEKTUR

ÄNDERUNG DES BEBAUUNGSPLANES NR. 2 DER GEMEINDE PUCH, AM SÜDOSTRAND VON PUCH IN DER GEMARKUNG VON PUCH

329

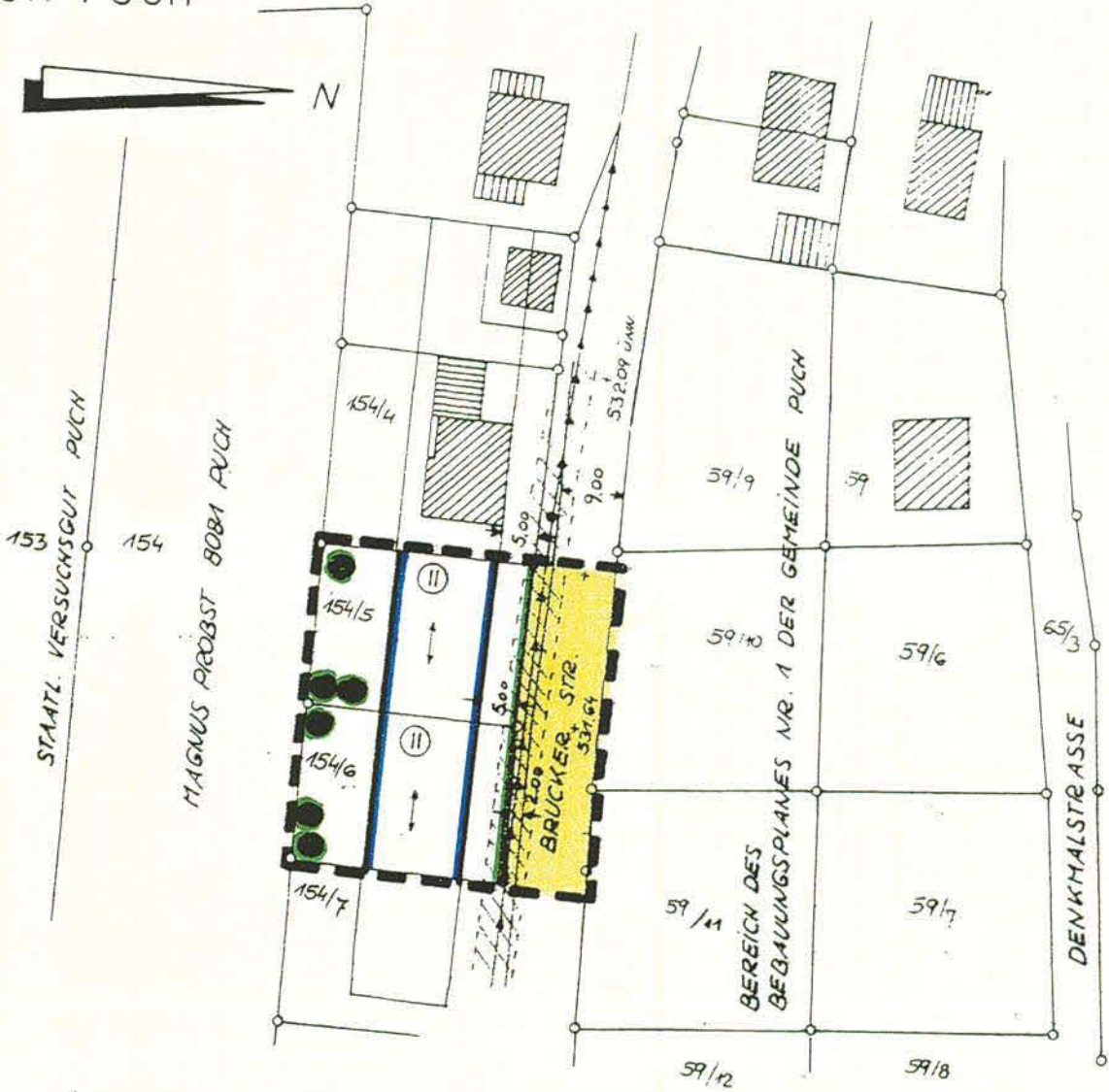

FESTSETZUNGEN

Festsetzungen des Bebauungsplanes

Zeichenerklärung:

- Instruktionsgrenze
- Baugrenze
- Strassenbegrenzungslinie
- Öffentliche Verkehrsfläche
- Fahrbahn mit 2,00 m Gehweg

Weitere Festsetzungen:

Die im Bebauungsplan der Gemeinde Puch "Am Südostrand von Puch" in der Bebauungslegende enthaltenen Festsetzungen und Hinweise gelten für diesen Änderungsplan entsprechend.

Die Gemeinde Puch erläßt gemäß § 2 Abs. 7, §§ 9, 10 und 13 des Bundesbaugesetzes (BBauG) vom 23.6.1960 (BGBl. I S. 341), Art. 23 der Gemeindeordnung für den Freistaat Bayern (GO) vom 25.1.1952 (BayBS I S. 461) i.d.F. der Bekanntmachung vom 5.12.1973 (GVBl. S. 599), Art. 107 der Bayer. Bauordnung (BayBO) i.d.F. der Bekanntmachung vom 1.10.1974 (GVBl. S. 513), der Verordnung über die bauliche Nutzung der Grundstücke (BauNVO) i.d.V. vom 26.11.1968 (BGBl. I S. 1237, ber. BGBl. I 1969 S.11), der Verordnung über Festsetzungen im Bebauungsplan vom 22.6.1961 (GVBl. S. 161) und der Verordnung über die Ausarbeitung der Bauleitpläne sowie über die Darstellung des Planinhalts (Planzeichenverordnung) vom 19.1.1965 (BGBl. I S. 21) diesen Bebauungsplan zur Änderung des Bebauungsplanes Nr. 2 der Gemeinde Puch "Am Südostrand von Puch" als

SATZUNG

Mit der Verschiebung der Baulinie um 2,00 m nach Norden im Bereich der Grundstücke FlStNr. 154/5 und 154/6 sind einverstanden:

- FlStNr. 154
- FlStNr. 154/4
- FlStNr. 154/5
- FlStNr. 154/6
- FlStNr. 154/7

Für die Richtigkeit obestehender Unterschriften zeichnet:

Puch, den 9.11.1975



VERFAHRENSHINWEISE

Die Gemeinde Puch hat mit Beschluß des Gemeinderates vom 29.10.1975 den Bebauungsplan gemäß § 10 BBauG als Satzung beschlossen.

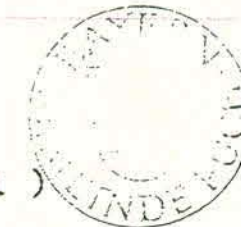

Puch, den 14.11.1975

Der als Satzung beschlossene Bebauungsplan wurde gemäß § 12 Satz 1 BBauG mit Begründung vom 15.1.76 bis 16.2.76 in der Gemeindekanzlei Puch öffentlich ausgelegt.

Der Satzungsbeschluß und die Auslegung sind am 15.1.1976 ortsüblich durch bekanntgemacht worden.

Der Bebauungsplan ist damit nach §12 Satz 3 BBauG rechtsverbindlich.

Puch, den
(Siegel) (1. Bürgermeister)

Planvertiger:
Albert Berger Bauing. 8081 Puch Brucker Str. 10

Puch, den 9.11.1975

Berger